



CBN | RS

CONVENÇÃO BATISTA NACIONAL
RIOGRANDE DO SUL

RELATÓRIO PRELIMINAR DAS AÇÕES PROMOVIDAS PELA CBN RS, DURANTE A CAMPANHA DE MOBILIZAÇÃO EM AUXÍLIO AS VITIMAS DAS ENCHENTES

JUNHO 2024

*Este documento foi redigido em Junho de 2024, passando por revisão textual, atualização de relatórios, desenvolvimento da apresentação e aprovação da diretoria. Portanto, números e estatísticas já podem ter sofrido alterações desde a elaboração deste documento, tendo em vista a alta movimentação no recebimento e envio de recursos financeiros e donativos diariamente.

AÇÕES INICIAIS PROMOVIDAS PELA CBN RS EM AUXÍLIO AS VITIMAS DAS ENCHENTES NO RS

Graça e paz,

As catástrofes naturais que assolaram o Estado do Rio Grande do Sul em decorrência das enchentes, trouxeram **prejuízos incalculáveis**, afetando comunidades inteiras e alterando a rotina e as estruturas sócio familiares de milhares de pessoas e desencadeando um êxodo populacional sem precedentes.

Os templos das Igrejas em meio a essa gestão de crise, passaram a ser **locais de refúgio para os desabrigados, centros de arrecadação de doações de alimentos e materiais**, bem como de **suporte para as necessidades mais imediatas**, havendo a necessidade de adaptação urgente diante da nova realidade **com o objetivo de promover o amparo e o atendimento aos necessitados**.

Diante do número expressivo de solicitações de auxílio, a **CBN/RS** e **Ormiban/RS**, iniciaram uma **campanha de mobilização** através de suas Igrejas filiadas em todo o Estado, com o objetivo de **promover campanhas de arrecadação de doações** para auxiliar as regiões mais atingidas.

Importante salientar, o apoio recebido pela nossa **Convenção Batista Nacional**, na pessoa do nosso **Presidente Pastor Filipe Espindola**, e toda a sua equipe diretiva, que desde o início dos acontecimentos, não mediram esforços destinando recursos do **(Fundo Solidário da CBN)** e convocando as **Convenções Batistas Estaduais (CBEs)** e suas respectivas Igrejas de todo país, para o engajamento nas ações solidárias em prol do nosso Estado.

O que se traduziu no repasse de valores expressivos para o **(Fundo Solidário da CBN/RS)**, bem como pela remessa de cargas de alimentos, vestuários, materiais de higiene e limpeza, colchões e diversos materiais, sem mencionar nas inúmeras manifestações de apoio dos pastores de todas as CBEs, bem como pelas campanhas de engajamento de oração promovidas pelas Igrejas de todo nosso país.





REGIÕES MAIS ATINGIDAS DURANTE AS CHEIAS NO RS

Os eventos climáticos, afetaram todas as regiões do Estado, porém algumas foram mais atingidas e outras porém de forma parcial por alagamentos, entretanto tivemos uma área geográfica abrangente de nosso Estado, antes jamais presenciada, que foi **totalmente inundada pelas cheias** incluindo nossa capital e regiões que a décadas não sofriam com inundações, causando inúmeros transtornos, dentre as quais podemos destacar as **regiões que foram mais atingidas** durante as cheias:

- Capital do Estado e Região Metropolitana
- Região do Vale do Taquari
- Serra Gaúcha
- Região Centro Sul
- Região Sul
- Região Vale do Caí
- Região Vale do Rio dos Sinos
- Região Paranhana – Encosta da Serra
- Região do Vale do Rio Pardo



Nossas Igrejas através da **mobilização de equipes de voluntários** promoveram campanhas de doações nas suas próprias localidades, arrecadando cargas de **(alimentos, vestuários, colchões, cobertores, materiais de limpeza e higiene, etc..)**, acondicionando a maioria desses materiais nas dependências dos templos e realizando a destinação com maior brevidade possível para as regiões mais afetadas.

As Igrejas localizadas mais próximas das regiões atingidas serviram e servem como **locais de arrecadação de doações, classificação e armazenamento** em condições até sua destinação e também algumas de nossas Igrejas continuam trabalhando com suas equipes na **produção de refeições para distribuição as pessoas em situação de vulnerabilidade** e também em algumas situações cedendo os espaços físicos das Igrejas como **alojamentos para os desabrigados**.

[A seguir, imagens de algumas Igrejas enviando suas doações]

IGREJAS AO REDOR DE TODO O RIO GRANDE DO SUL MOBILIZADAS PARA PRESTAR ASSISTÊNCIA ÀS VÍTIMAS

Igreja Batista Nacional de Caxias do Sul (enviando doações)



Igreja Batista Filadélfia de Alvorada (destinando doações às comunidades carentes)



**Igreja Batista Filadélfia de Guaíba
(servindo de local de abrigo provisório)**



**Rastros de destruição em uma igreja
no interior do estado**



Igreja Batista Filadélfia de Guaíba (congregação Bairro Cohab)



ORIGEM DOS VALORES ENVIADOS AO FUNDO SOLIDÁRIO DA CBN RS

No quadro abaixo, demonstramos a **origem dos valores** que foram enviados para o **(Fundo Solidário da CBN/RS)**, conforme segue:

DOAÇÕES PARA O FUNDO SOLIDÁRIO DA CBN/RS

DOAÇÕES FUNDO SOLIDÁRIO	PERCENTUAL DE ENVIO
CONVENCAO BATISTA NACIONAL	65,41%
CBEs	20,85%
IGREJAS	8,62%
OUTROS REPASSES	5,12%
TOTAL	100,00%

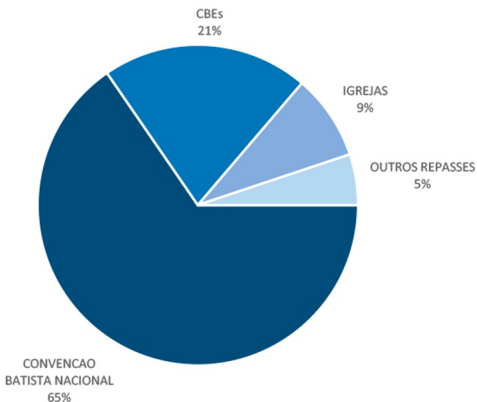



Os critérios que foram adotados para destinação dos valores recebidos das doações, basearam-se nas seguintes avaliações:

Primeiramente priorizamos destinar os recursos **diretamente para as Igrejas filiadas a CBN/RS**, haja vista estarem inseridas nas comunidades atingidas e vivenciarem **“in loco”** as contingências e as realidades enfrentadas.

Os repasses foram inicialmente destinados **para as regiões mais atingidas** e também por análise individual de cada situação, neste entendimento passamos a priorizar a **região metropolitana** que necessitou de um aporte maior de recursos de doações, haja vista terem sido **severamente afetadas** pelas cheias, onde tivemos a ocorrência nesta região de três templos de nossas Igrejas que foram totalmente inundados pelas águas, **com percas totais e parciais de grande porte**, sendo estas:

- Igreja Batista Filadélfia de Canoas
- Igreja Batista Filadélfia de Eldorado do Sul
- Igreja Batista Filadélfia de Guaíba (congregação)

(Seguem algumas fotos em anexo) As cidades abrangidas na região do Vale do Taquari, como já haviam sido atingidas recentemente pelas cheias do ano passado, ainda em algumas localidades persistem no processo de recuperação, sendo que nossas Igrejas presentes nestes locais já estavam realizando ações de auxílio as comunidades, **mas neste evento climático os danos foram ainda maiores**, requerendo o suporte financeiro para custeio das demandas mais relevantes.

As regiões da Serra, mobilizaram suas Igrejas para aquisição de tecidos para **confecção de cobertores** e outras peças de vestuários, **aquisição de fogões e kits para cozinhas**, como o objetivo de destinar as famílias em situação de vulnerabilidade e que perderam toda a sua mobília, necessitando de recursos do fundo solidário para aquisições e transporte destes itens, com apoio voltado principalmente para as regiões do **Vale do Taquari**, mais precisamente para a cidade **Encantado** e localidades adjacentes, que foram totalmente atingidas pelas cheias.





De forma geral, **todas as regiões** da nossa **CBN/RS**, estão envolvidas em ações solidárias ou atuando junto as comunidades carentes.

Entretanto é importante salientar que **muitas de nossas Igrejas não receberam recursos do fundo solidário** através do repasse de doações, mas permanecem realizando seus trabalhos com suas equipes de voluntários **apoiando, arrecadando e investindo no auxílio** as vítimas.

AÇÕES SOLIDÁRIAS DE LIMPEZA, RESTAURAÇÃO E SUPORTE

Após a **primeira fase das ações** que destinamos para as arrecadações de alimentos, e materiais para envio aos locais mais atingidos, agora nosso foco tem se voltado para a realização de **serviços de limpeza, restauração e reorganização das estruturas.**

Através de nossas **equipes de voluntários** que não tem medido esforços para estes trabalhos, estamos realizando o serviço de **apoio as famílias desabrigadas** nos serviços de limpezas de suas casas, e nos templos de nossas Igrejas atingidas, na retirada das mobílias e equipamentos danificados, na reorganização e restauração, para devolver as condições de uso novamente dos espaços físicos, de equipamentos e bens.

Algumas de nossas Igrejas ainda estão com seus templos interditados ou ocupados pelas doações de alimentos e materiais ou servindo como abrigos provisórios instalados, com isto tem se mobilizado diuturnamente seus voluntários, exclusivamente para esses atendimentos o que é muito importante e relevante.

Entretanto já se observa um **desgaste físico psicológico das equipes envolvidas**, devido ao esforço diuturno empregado, e também de nossos pastores e suas famílias que estão diariamente nestas localidades, convivendo com todo o tipo de carência e situação das famílias e servindo de **apoio espiritual, de orientação e suprimdo** dentro de suas possibilidades.



Diante disto entendemos por um **cuidado especial com o pastor e sua família**, que também estão sofrendo com toda estas situações, convivendo com essas comunidades atingidas e já temos a necessidade de **envio de recursos financeiros para a sua própria manutenção familiar** e também pelo acompanhamento mais efetivo para auxiliá-lo e evitar que o desgaste físico e psicológico possam afetar a sua saúde e de sua família.

Estamos também trabalhando com nossas equipes da **(Comunicação Social da CBN/RS)**, para a **divulgação imediata** através das plataformas de mídias sociais e sites, dos conteúdos relevantes e trazendo com transparência **todas as ações** que estamos desenvolvendo e da aplicação dos recursos que estão sendo disponibilizados.

De forma sucinta, neste momento apresentamos estas informações, mas como até a presente data ainda estamos trabalhando no suporte e mobilização em busca da reorganização, não podemos esgotar estes assuntos, pois ainda serão realizadas outras frentes de trabalho, mediante as contingências que se apresentarem.





AGRADECIMENTOS FINAIS DA CBN RS A TODO O BRASIL

Reitero o nosso agradecimento como **Convenção Batista Nacional do Estado do Rio Grande do Sul**, a nossa **Convenção Batista Nacional** e a todas as **CBEs** e **Igrejas Batistas Nacionais** de toda a nossa nação, pelo apoio, envio de doações, orações e incentivo, não temos palavras para agradecer aos gestos de solidariedade que até aqui foi nos dispensado, mas como gratidão a todos fica aqui o nosso compromisso de continuar trabalhando com afinco e dedicação juntamente com as nossas Igrejas pelo restabelecimento da normalidade, lembrando do texto bíblico de **1 Coríntios 15:58** ***“Portanto, meus amados irmãos, sede firmes e constantes, sempre abundantes na obra do Senhor, sabendo que o vosso trabalho não é vão no Senhor.”***

REGISTROS DAS AÇÕES E DAS IGREJAS ATINGIDAS



REGISTROS DAS AÇÕES E DAS IGREJAS ATINGIDAS

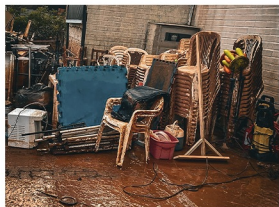
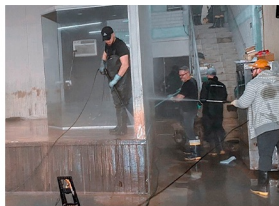



PR. CICERO MENDES

Presidente da Convenção Batista Nacional do Rio Grande do Sul

47 *Olá meus amados, eu sou o Pr. Cicero Mendes, membro fundador da Igreja Batista Nacional de Caxias do Sul em 1995 e pastor presidente desde 1997 e atual presidente da Convenção Batista Nacional do Rio grande do Sul.*

Nosso estado tem sido atingido por enchentes, inundações sem precedentes, no mês de setembro do ano passado, onde cidades inteiras foram destruídas com centenas de óbitos, casas, empresas, lavouras completamente devastadas, nossas igrejas no estado reunindo todo o tipo de auxílio a essas cidades.

Em novembro também do ano passado, mais uma vez as chuvas causaram grandes estragos nas mesmas cidades que aos poucos estavam sendo restabelecidas. E agora, desde a madrugada do dia 02/05 as chuvas voltaram numa proporção como nunca houve antes em nosso estado atingindo 94% de nossas cidades muitas cidades 100% atingidas literalmente não ficando pedra sobre pedra, famílias inteiras perdendo tudo e muitas não sobreviveram e são milhares de corpos de pessoas e animais desaparecidos.

Milhares de pessoas ainda estão em abrigos, casas de familiares ou amigos, cidades menos atingidas tornando-se cidades refúgio,

sendo que essas cidades sem estrutura para atender os próprios moradores imaginem com o aumento da população da noite para dia. Percebemos que em meio a tudo isso nosso Deus soberano e fiel tem movido o coração de líderes de muitos países e principalmente da nação brasileira, mobilizando pessoas em orações e contribuições das mais diversas formas como se os olhos e as mãos do Senhor voltando-se em nosso favor.

Louvamos a Deus por seu povo, sua igreja, o corpo de Cristo que através de seus membros mobilizam-se noite e dia de longe de perto sem medir esforços para que de alguma forma a situação de meio milhão de gaúchos seja revertida.

A população do estado está envolvida, as igrejas evangélicas estão mobilizadas a 22 dias dia e noite enfrentando estradas com muitos riscos percorrendo três vezes mais km para poder chegar a lugares atingidos.

Jo 29:15 “Eu me fazia de olhos para o cego e de pés para o coxo. Dos necessitados era pai e até as causas dos desconhecidos eu examinava.”

Como representante da CBN RS e do estado do Rio Grande do Sul não posso deixar de expressar minha gratidão, a nossa amada convenção nacional na pessoa do nosso amado presidente Pr Filipe Espíndola a cada convenção em cada estado do Brasil cada uma das nossas igrejas a cada pastor da nossa Ormiban nacional na pessoa do Pr Josivan a pastores que diariamente fazem contato conosco procurando saber como estamos e do que estamos precisando, esse amor e essa solidariedade tem nos dado uma força que nos impulsiona a prosseguir.



DIRETORIA DA CONVENÇÃO BATISTA NACIONAL DO RIO GRANDE DO SUL

Relatório redigido por: Pr. Fábio Delanei - Secretário Administrativo CBN RS

Apresentação elaborada por: Eduardo Waskiewicz - Secretário de Comunicação CBN RS

Revisado e aprovado por: Pr. Cicero Mendes - Presidente CBN RS